

EL CRISTO DE LEZO

A pesar de lo venerada y popular que es la imagen de este Cristo en Guipúzcoa y en todo el país vasco, pocos serán sin embargo los que la reconozcan en esta reproducción.

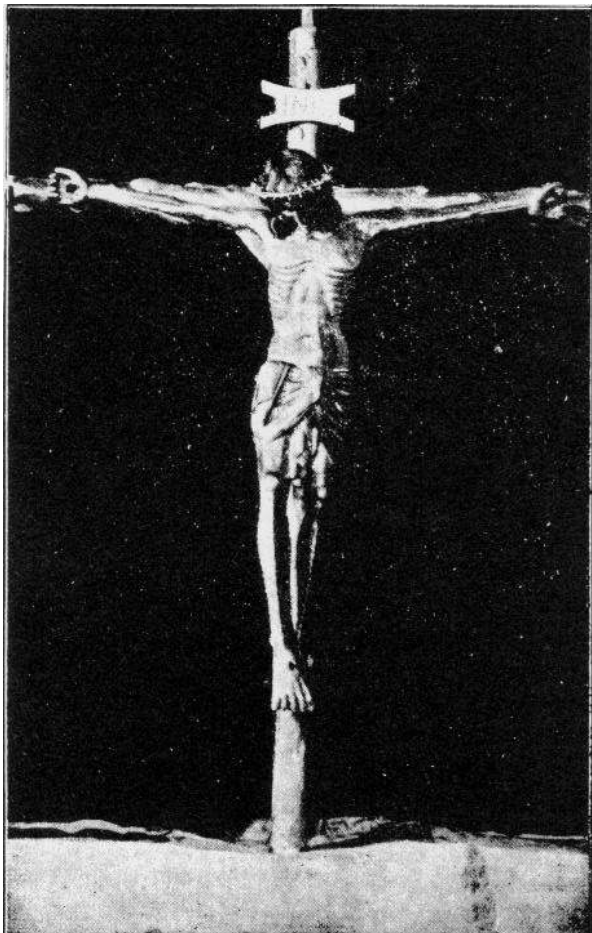

La costumbre de verla con el sayón ricamente bordado, que la piedad de los fieles en el siglo XVIII puso cubriéndola, y al igual

de otras imágenes similares, hace que nos sea extraña la verdadera efigie tallada que así quedó oculta.

No es, sin embargo, por pobreza artística ni por carencia de expresión mística por lo que debió cubrirse. Preciosísima escultura bizantina, obra indudable de un gran artífice de su época, rarísimo ejemplar de la efigie de Nuestro Señor Jesucristo sin barba, acertada interpretación ascética de la Persona Divina y a la vez perfectamente humanizada en una bien estudiada anatomía y por último refundido todo ello en una síntesis de belleza y de elegancia, adonde hoy mismo, apenas llega el arte más depurado; es esta escultura digna de ser difundida y admirada, y la devoción de sus numerosos fieles sólo podría salir ganando con ello.

Acerca de su origen, hay dos versiones: la una la de haberse encontrado en el mar, sin precisión de lugar, ni fecha. La otra, que es la que se tiene por auténtica en la misma iglesia, es la de ser un regalo de San León Obispo de Bayona, hacia el siglo X.

No conociendo hoy antecedentes bastantes, ni dónde buscarlos, para enfocar una monografía fundamentada de esta imagen, sólo puede decirse que el examen de la escultura parece confirmar la segunda versión.

El estilo y la factura coinciden con los de esa fecha probable y lo depurado de su traza denota ser de mano maestra, tal y como pudo ser la del encargado por el Obispo de la época, para un regalo de esa importancia.

El señor Párroco actual del Santuario de Lezo, persona que a su bondad y virtudes añade un respeto y cariño al arte muy estimables, es naturalmente un gran admirador de la imagen y a su amabilidad debo esta interesante reproducción para la Revista de Estudios Vascos.

J. de O.