

# ANTEPROYECTO DE ESCUELA PROFESIONAL DEL TRABAJO PARA MONDRAGON

ESCALA 1:200

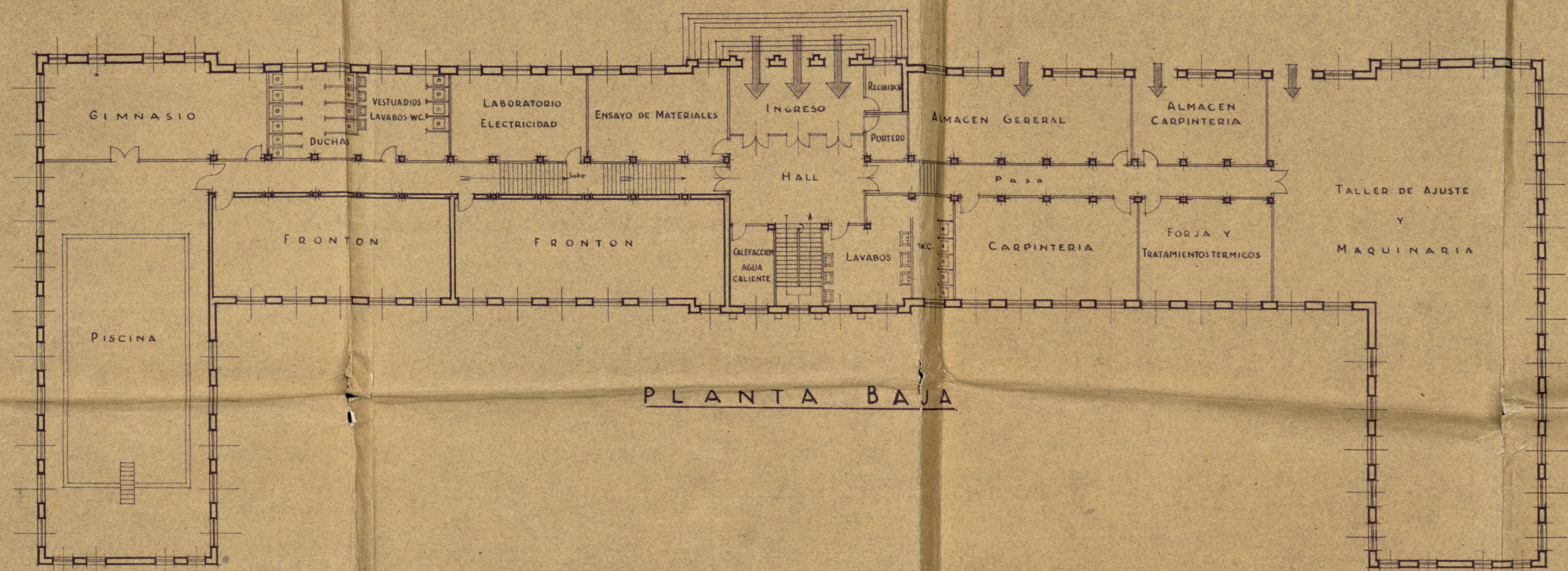

PLANTA BAJA



ALZADO DE INGRESO

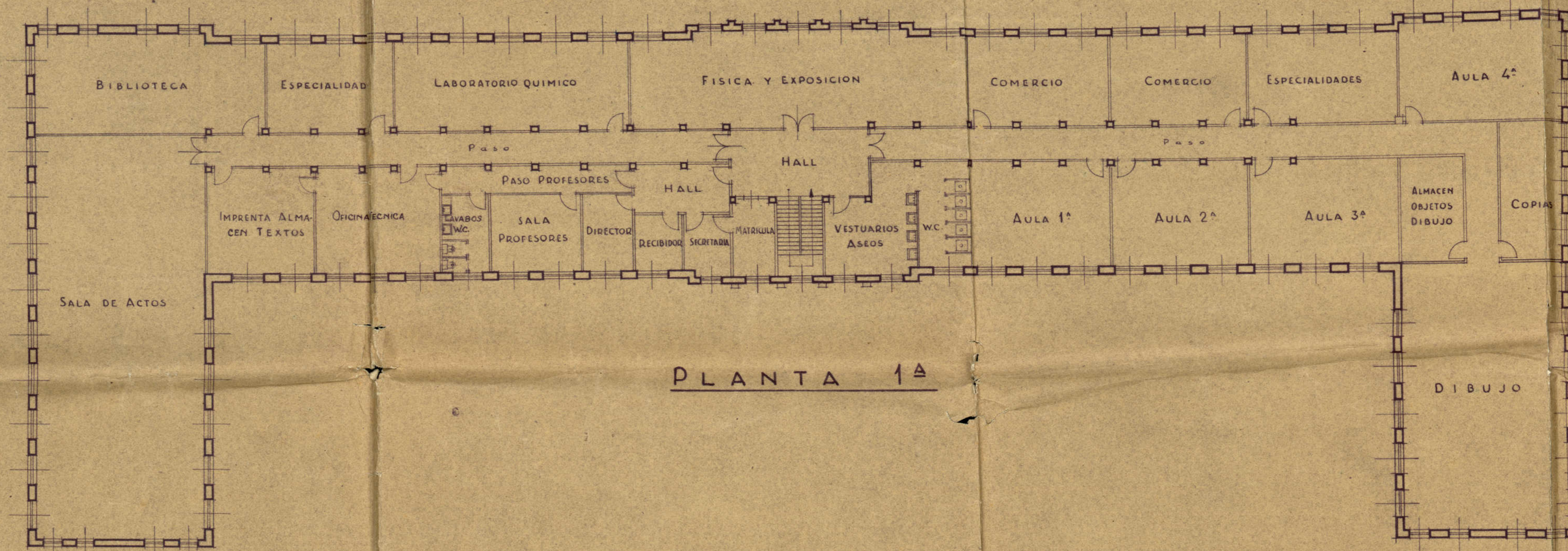

PLANTA 1ª

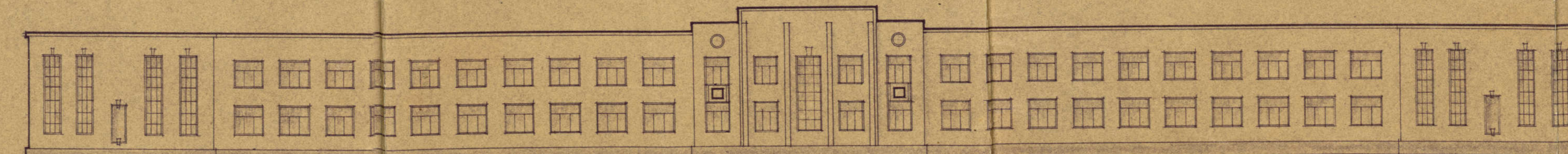

ALZADO AL CAMPO DE DEPORTES

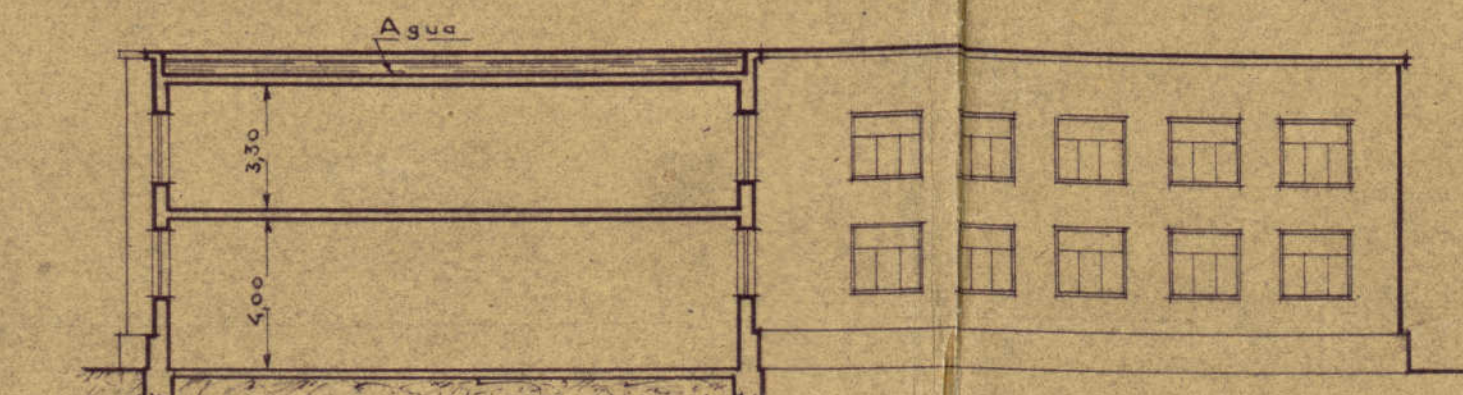

SECCION

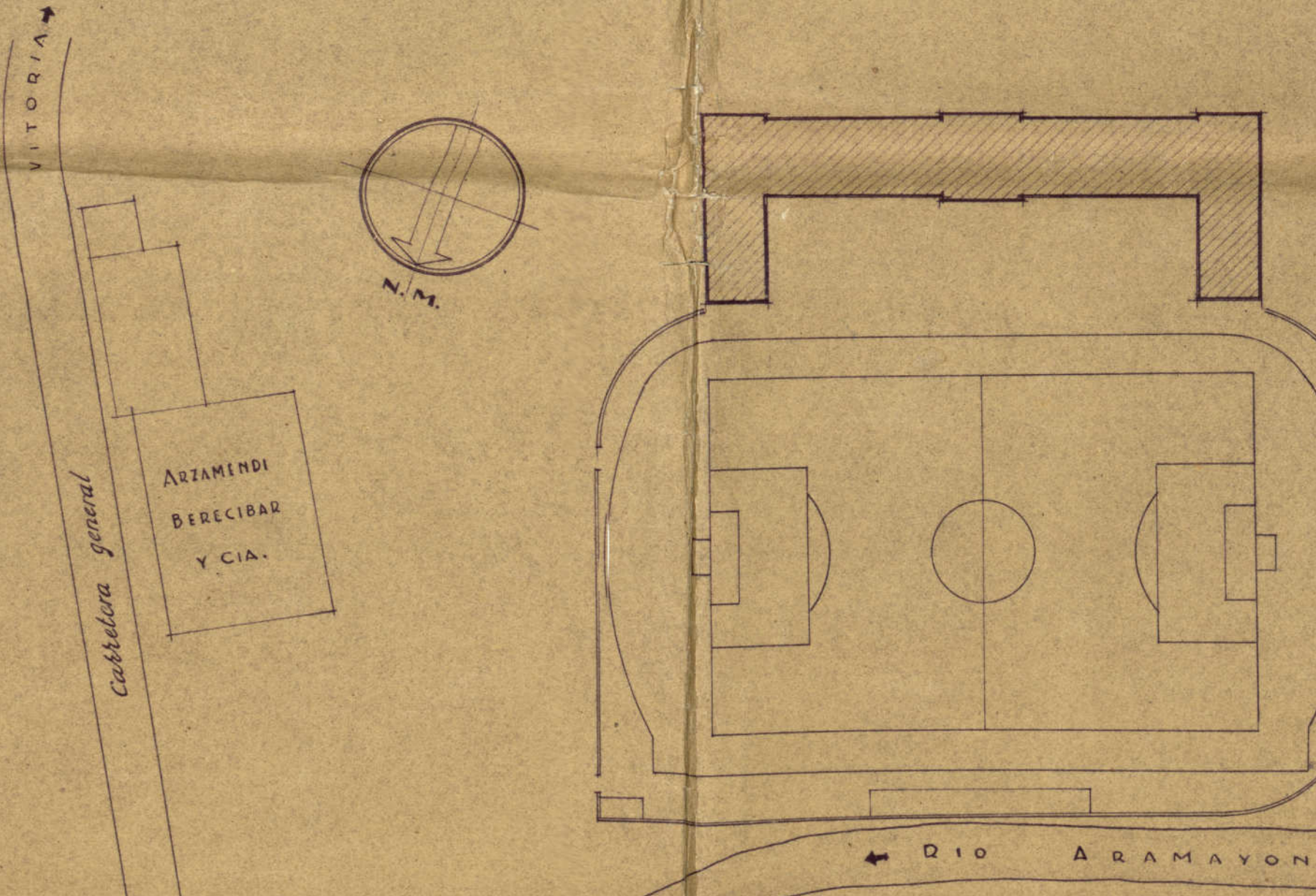

EMPLAZAMIENTO.- Escala 1:1000

San Sebastian 7 Septiembre 1947

El Arquitecto e Ingº Autor del Proyecto y Director de la Obra

*Ricardo Serran*

RECUERDO HISTORICO