

Manuel Martín Cabrera

AGENTE COMERCIAL COLEGIADO

Apartado 273 * Teléfono 28078 * Tudela, 9

VALLADOLID

Rvdo. D. Jose M^a arizmendi
Escuela Profesional
MONDRAGON (Guipuzcoa).

su referencia

su escrito

mi referencia

mi escrito

Querido D. Jose M^a:

El pasado dia 5 del cte. como oportunamente le anuncié, di una conferencia en Vitigudino sobre temas cooperativistas. Lógicamente yo pensé acordandome del refran que dice "en el pais de los ciegos el tuerto es el rey" fui tranquilo a esa charla pero resulta que el numeroso público asistente no estaban tan ciegos y entre ellos había verdaderos catedráticos en ésta materia, principalmente el Rvdo. D. Antonio. En fin, me encomendé a Dios y pensando que V. me estaba mirando y apuntando no quise defraudarle y naturalmente gracias a sus conferencias pude sacar suficientes materias para versar sobre cooperativismo. Entre la conferencia y coloquio duró aproximadamente 3 horas y creo que fué del agrado de la concurrencia, porque al terminar fui invitado por el Párraco de Lumbrales y otros Sres. para repetir la en el pueblo citado, como así ocurrió el pasado Lunes dia 10, con el mismo resultado positivo.

Esta inquietud cooperativista nace en un Propietario de una Fábrica de muebles, cuya producción la tiene totalmente vendida y sus resultados son optimos, pero éste Sr. tiene 7 hijos y varios obreros. Entonces desinteresadamente renuncia a ésta propiedad en un bien comun y de hecho el Rvdo. D. Antonio Martin que V. conoce es el impulsor principal. Posteriormente a mi conferencia las Autoridades locales se han preocupado y ceden en lugar centrico unos 4 mil metros cuadrados a Ptas. 11.- el mt. por tratarse de la obrabsocial que representa para el pueblo, participándole que en un lugar próximo ha vendido para instalar una gasolinera unos mil metros en 150.000.- Ptas. En Lumbrales tambien existe de hecho una pequeña cooperativa de 25 chicas aproximadamente dedicada al ramo de la confección y quieren unirse a ésta otra. Otras Empresas tambien quieren hacer lo mismo y como consecuencia de todo se quiere crear un complejo industrial unificado en la parte comercial en un sólo mando, cuyo nombre se han pensado y se denominará CIBA S.C.I. cuyo anagrama es el siguiente: C de Cabrera, I de Ismael B- de un técnico y A de Rvdo. D. Antonio. -La asamblea general se celebrará el dia 30 del cte. con los componetes actuales de ambas cooperativas, fecha que señalaré difinitivamente despues de mi entrevista con V. que será D.M. el 21 del cte. aprovechando una visita a Fábrica con clientes.

Es sorprendente D. Jose M^a ésta inquietud en un hombre que como yo no me preocupaba lo mas mínimo de los demás y hoy me pregunto si será éste uno de los caminos para alcanzar el perdon Divino con mi entrega total a ésta labor Humana, Social y CRISTIANA. Espero que con la ayuda de V. conseguire el objetivo total.

En hoja aparte le expongo ciertas informaciones que necesito para poner en marcha ésta Cooperativa y espero de su amabilidad me apoye en éste cometido.

Muchos recuerdos de Angeles y V. como siempre mande como guste a su siempre agradecido amigo que b.s.m.

Anexo. -Recorte de prensa de Vitigudino, no enviándole el de Lumbrales por no haberlo ~~enviado~~ recibido aun.

Engranaje en todas su facetas de la cooperativa
Solicitud de crédito al Estado para este fin
Juridicamente su estructura y
Reglamento interno en sus principios

Estas seran las preguntas que le voy hacer y le
rogaria me las diera por escrito.

Gracias

Rutas turísticas de España

PREMIO NACIONAL DE TURISMO «XXV AÑOS DE PAZ» 1964

Conozca la ESPAÑA

HOY, EXCURSION A LOS CASTILLOS MUDEJARES

No sólo el turismo de larga distancia tiene interés para el mejor conocimiento del paisaje y los monumentos. También la ruta corta, pero bien elegida, nos puede proporcionar distracción para una jornada festiva y conocer nuevos ambientes.

Hoy brindamos un circuito de 200 kilómetros con etapas cercanas e interesantes que nos proporcionan un día en el que las visitas compensan con los cortos momentos de viaje.

Partiendo de Salamanca hasta Peñaranda, nos desviamos aquí por la carretera C-610, que por Paradinas y Rágama, nos conduce a Madrigal de las Altas Torres. Poco queda de su cinturón amurallado y de sus "altas torres", de las que podemos hacernos idea por las puertas que aún subsisten. La muralla es anterior a 1307, hecha de cal y canto alternado con hiladas de ladrillo. La puerta de Cantalapedra perdió ya una torre avanzada para su mejor defensa; su construcción acusa la técnica árabe que vamos a encontrar a lo largo de esta excursión. Es el arte mudéjar que en zonas de poca piedra halla buena acogida para todo tipo de obras. En otro lado del pueblo, la puerta de Medina responde a este princi-

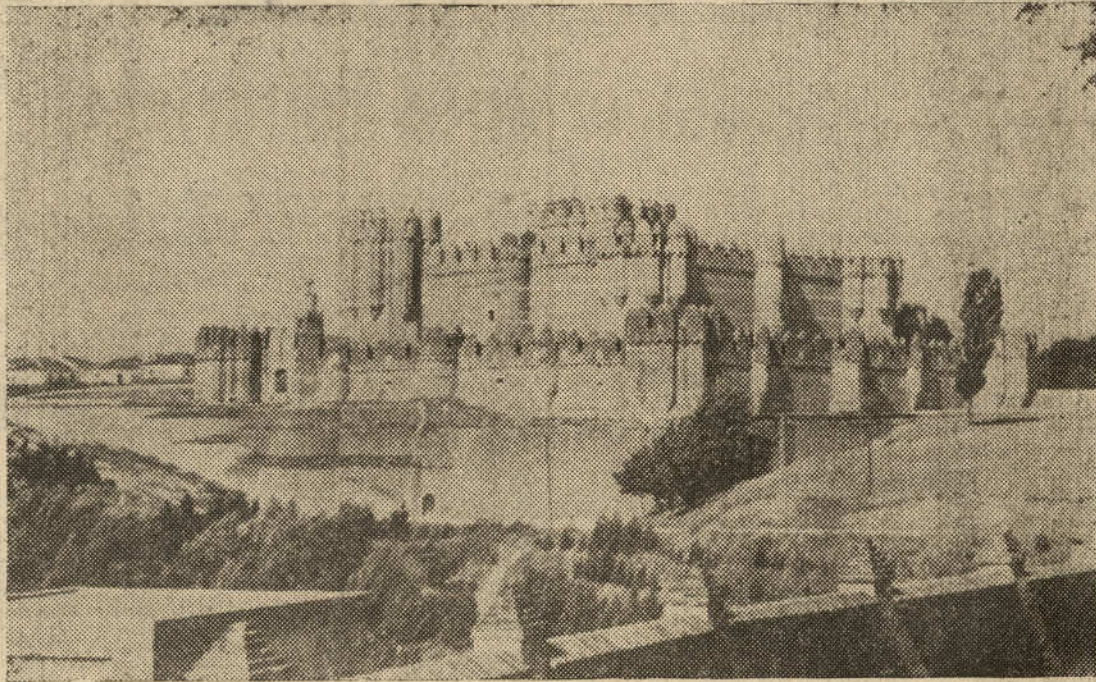

Coca. — Castillo de Fonseca

pio, aunque de más sencilla factura.

Las iglesias románicas, decoradas con arcos de ladrillo en sus absides y con cubiertas de madera de lazo en su interior serán típicas de la zona. Así es San Nicolás con

lejos su típica silueta, muy interesante al llegar al río Arevalillo, que atravesamos por un puente de mampostería y ladrillo, realizado al parecer por los alarifes musulmanes encargados de las obras concejiles. Al subir hacia el pueblo y a nuestra izquierda, un castillo también de ladrillo, bien restaurado, nos muestra lo que puede hacerse con obras de leganas centurias cuando hay deseo de restauración y aprovechamiento. Poco después nos hallamos en una de las muchas plazas que tiene Arevalo. Esta es la de más movimiento y vida, en contraste con la recoleta y rodeada de soportales que, marcada a uno y otro lado por iglesias románicas, nos ofrece una bella estampa de vieja plaza castellana. La iglesia de San Martín con sus dos torres, la de "los ajedreces" y la "nueva", de cuidada restauración, nos ofrece la sorpresa de su porche exterior auténticamente segoviano, con buenas esculturas en sus capiteles del tipo de las San Vicente de Avila. No lejos, la Lugareja, es resto de un monasterio de 1178.

Arevalo tiene bellos paisajes y bosques sobre el Adaja, modernos barrios y una pintoresca salida hacia la carretera N-VI, cerca de la estación, que hemos de atravesar para ganar la 403 hacia Coca por San Cristóbal.

Coca fué dominio de los Fonseca; el castillo fué levantado por don Alonso en el siglo XV. Restaurado recientemente, aloja un centro de enseñanza, en el que se permite la visita fuera de horas de clase. Merece la pena perderse por corredores y escaleras en compañía de los encargados, que siempre nos llevan al terrón a contemplar el paisaje impresionante desde los caminos de ronda. Hay en Coca restos de murallas y puertas, una iglesia-panteón de los Fonseca, típicas calles y la extraña y curiosa torre de San Nicolás, en todos los casos las obras son de ladrillo.

Por Ciruelos siguiendo la C-403 llegamos a Olmedo, con restos de murallas. La iglesia de San Andrés es del siglo XIII igual que San Miguel, que figura entre lo más importante del mudéjar del siglo XIII con la famosa cripta de la Soterraña. Debe verse también la capilla

de La Mejorada, del siglo XIV, en la que lo mudéjar, renacentista y gótico, forman un conjunto único.

Por la C-112 llegamos a Medina del Campo, presidida por el torreón del Castillo de la Mota, también restaurado para la Sección Femenina. Reconstruido sobre otro anterior en 1440, fué muchas veces residencia de los Reyes Católicos y doña Juana; tiene bellos salones, cubiertas de madera morisca, patio de armas, foso, etc. Es obligado conocer la iglesia de San Antón, del siglo XIV; el Palacio de Duenas del siglo XVI, restaurado para un centro de enseñanza. La Casa Blanca, plaza, calles típicas y el conjunto moderno y comercial.

Por Nava del Rey llegamos a Alaejos, para regresar por la carretera de Valladolid a Salamanca: un circuito grato entre historia y buen gusto en las restauraciones que por todas partes nos han recibido.

Este corto escrito mio está hecho por ti y para ti.

No es precisamente un ideal para escritores, ni para filósofos; no es el que se contempla viendo folletos sentados en un sillón; es un conjunto de ideas escogidas para ti.

Acógelolo con cariño. En él puse mi trabajo y entusiasmo. No es hijo de mi imaginación, ésta responde a un mandato de mi sangre. Entrar en ti es ver aparecer de continuo monumento tras monumento.

Por otras regiones siento admiración, respeto y hasta afecto, pero por ti tomo es amor. Toda tú eres una explosión de grandeza; tú eres rica de vegetación y de color en primavera, en que todo es tan hermoso y los campos son verdes, y los arbustos están cargados de capullos. Lo único que deseo es huir hacia tus campos, para respirar su aire y correr por sus llanuras.

(Bueno, me parece que me distraigo y no he llegado a explicar lo que quería decirte acerca de ti misma.)

¡Qué hermosa eres!, me dije un día, después de haberte rodeado en todas direcciones. Si eres tan limitada como hermosa. Digo limitada, porque uno no puede echarse a la calle un día sin encontrarse a cada paso con tus placitas, y sobre todo con tu Plaza Mayor, ¡tan castellana! Tu Universidad, joya del plateresco. Ahí destaca tu personalidad, que sin ser renacimiento puro, al tener mezcla con el isabelino, logra una maravilla difícil de explicar. Cuajada de parecida belle-

za la iglesia de San Esteban, Tu Catedral románica, con su extraña y particular cúpula sobre el crucero, en la que hay una curiosa mezcla de románico, bizantino, gótico, plateresco, renacentista, etc., capaz de dejar admirada a la persona menos sensible del mundo.

Es delicioso contemplar las cúpulas de los muchos conventos, que quieren parecerse al fantasma descrito por Virgilio: "Hunden su planta en los abismos y esconden su cabeza en las nubes", ocupándolo todo.

¡Qué poética eres! Paseando por tus calles pareceme oír las estrofas cantadas por nuestros poetas románticos. Cierro los ojos para no ver a nadie e imagino los monumentos que a un lado y a otro acabo de ver, y me digo: "Son las antigüedades de Salamanca. No faltan tampoco las salidas ocultas y silenciosas por callejuelas inferiores, que a primera vista hoy no se advierten. La Salamanca activa y a la vez humilde, semejante a las aves, hace sus monumentos en altas colinas y en recatados rincones. Tú eres, indudablemente, uno de los recuerdos más antiguos de nuestra España. Tus fundadores eligieron un terreno fértil, un clima productor y un río cuyas aguas discurren mansas y alegres, como la sonrisa de un bebé. Toda tú eres museo y diariamente el azarón de un salmantino tropieza en su camino con recuerdos de nobleza y heráldicas.

Todo lo que está construido en ti tiene forma elegante y goza de un carácter respetable, que difícilmente puede ocultarse a la perspectiva de una persona culta y con sensibilidad. Toda fantasía se pierde admirando tus paisajes durante el vespertino, cuando el sol ya se ha marchado y aún quedan reflejos entre amarillo y verde, como una sinfonía.

Y llego al puente, verdadera joya romana, colocado sobre uno de los puntos en que presenta al río mayor anchura; sus ojos le dan una longitud que se pierde de vista. El solo es una historia de las dominaciones que han pasado por nuestro suelo. Pero no hay que temer; sus piedras aún están bien colocadas y durarán todavía más que las nuestras.

Así eres, Salamanca; mezcla de antiguo y de moderno. Tus nuevas casas parecen mirar

con insolencia y desprecio a lo que fué famoso y aún sirve para que la vista se recree y sienta al mismo tiempo agrado y sensación de tristeza ante el poder caído. Sin embargo, las ruinas son las triunfantes. En ellas todo es obra del hombre, que ha hecho hasta las piedras, Arcos colosales y gigantes asombran la mente. No son sólo cantería; el hombre ha cogido la tierra y los guijarros y los ha amasado con sus manos, como si fuera harina, y así creó una mole indestructible y bella. El ingenio del hombre se estrella en su propia obra.

Salamanca, la vieja Salamanca, poseedora de tantos tesoros y olvidada de ti misma, eres aún una población de gran importancia. Tu vieja Universidad atrae a gran número de jóvenes afanosos por el estudio, españoles y de allende los mares, orgullosos de ti, de tu fama y encanto y de vivir contigo, que después de conocerlo bien han quedado contagiados de tu hechizo.

¡Salamanca! Tú eres mi favorita.

Angeles Sánchez Méndez
Calle Doñués, 6, 3.ª, A. Salamanca.

NOTA DEL C. I. T.—Hemos recibido, complacidos, esta elegía de Salamanca, agradeciendo la gentil colaboración de la señorita Angeles Sánchez Méndez, que tendrá la alegría de "verse" en el periódico. Este ejemplo merece ser imitado y damos la seguridad a todo colaborador, que los trabajos que se nos envíen serán considerados con la mayor atención y afecto, publicándolos si reúnen verdadero interés.

El Centro de Iniciativas y Turismo recibirá con agrado en su oficina, Plaza de Sexmeros, 1, de siete a nueve de la tarde, o en su apartado de Correos, número 337, cuantos trabajos de colaboración se le entreguen, siempre que vayan dedicados a describir y dar realce a los valores históricos, artísticos y culturales de Salamanca y su provincia, así como ideas e iniciativas encaminadas al fomento del turismo. Agradecemos, si es posible, se incluyan fotografías.

Animo y manos a la obra! Es labor a la que toda Salamanca debe emplearse. Va en su beneficio.

C. I. T.

BUZON DE INICIATIVAS

Cuántas personas deseen colaborar en el fomento del turismo, pueden enviar sus iniciativas o consultas al Servicio Técnico de la Delegación de Información y Turismo, que hará públicas las que por su contenido y utilidad deban ser incluidas en esta sección.

LUMINOSOS INADECUADOS E INFORMACION HOTELERA

Doña M. S. O., de Madrid, nos escribe para elogiar el gusto y ambiente de los barrios salmantinos, en los que encuentra la nota discrepante de luminosos y carteles de propaganda estridentes, que cree podrían armonizarse con el clima del lugar en que se encuentran.

También nos transmite el comentario de otro visitante, lamentándose de que no hubiera en la estación o en otro lugar, un sereno con las direcciones y precios de hoteles y pensiones.

Agradecemos la colaboración de nuestro comunicante, aprovechando su segunda sugerencia para hacer pública, una vez más, que en la Oficina de Información de la Subsecretaría de Turismo, Gran Vía, 11, hay una vitrina iluminada, en la que se muestra una relación completa de establecimientos hoteleros de la provincia, con sus categorías, precios, direcciones y teléfonos.

También hay planos de la capital y la provincia y un mapa de comunicaciones de España. Incluso pueden tomarse notas para la visita a la capital y provincia, de folletos orientadores, de fácil consulta.

ALOJAMIENTOS

Madrigal.—Una posada de la Subsecretaría de Turismo, dotada con ocho habitaciones, con capacidad para dieciséis personas.

Arevalo.—Puede alojar sesenta y siete personas en pensiones de segunda.

Medina del Campo.—Puede recibir cincuenta y siete personas en hoteles de 3.ª, veintidós en pensiones de 1.ª y veintuna en pensiones de 2.ª.

En todas las localidades hay también establecimientos de categorías inferiores.

«EL CANDIL»

RESTAURANTE TIPICAL. Fundado en 1940. P. Ruiz Aguilera, 10. Nuevo Salón: Plaza de la Reina, núm. 2. Telfs. 7239-1384 y 5058. SALAMANCA

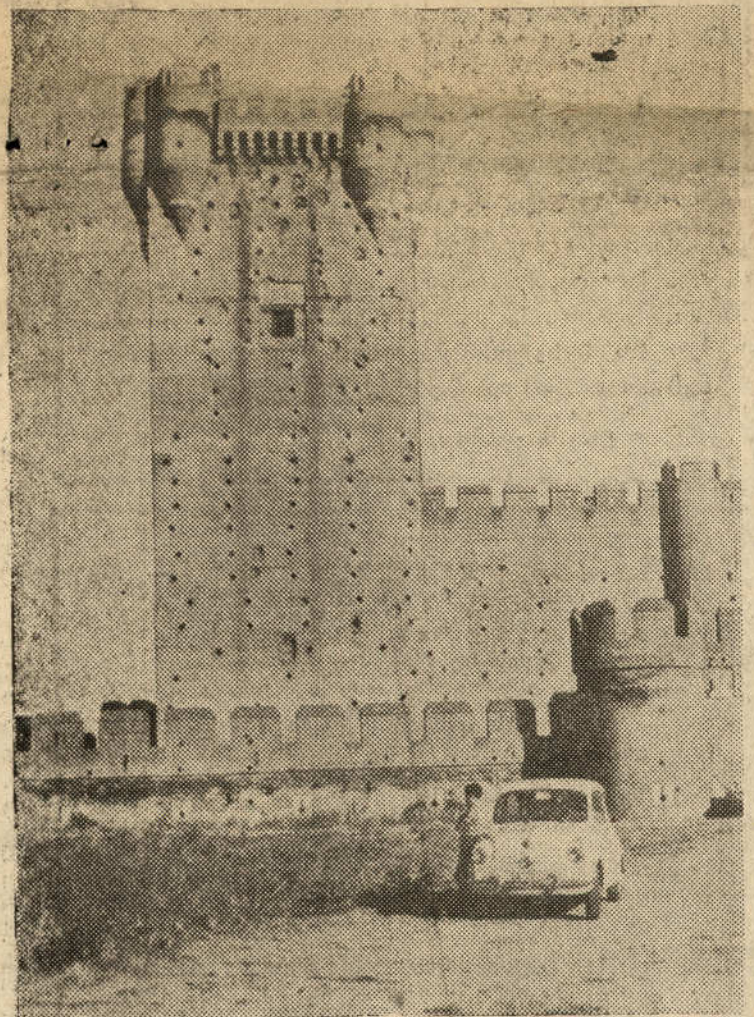

Medina del Campo. — Castillo de la Mota. — (Fotos JAV.)

DISTANCIAS DEL ITINERARIO

Salamanca - Madrigal.	71
A Arevalo	34
A Coca	28
A Medina por Olmedo.	30
A Salamanca por Alaejos	56
Total.....	219

enorme torre de 50 metros y añadidos que en el siglo XVI mandó realizar Fray Gonzalo Guiral. La capilla dorada es de 1534. La casa-palacio en que nació la Reina Católica forma parte del convento de Gracia, es del siglo XV y responde a la construcción de mampostería y ladrillo de las casas hidalgas castellanas del tiempo.

Por la carretera C-605 seguimos a Arevalo, sólo distante 24 kilómetros, que nos ofrece de

de los Fonseca, típicas calles y la extraña y curiosa torre de San Nicolás, en todos los casos las obras son de ladrillo.

Por Ciruelos siguiendo la C-403 llegamos a Olmedo, con restos de murallas. La iglesia de San Andrés es del siglo XIII igual que San Miguel, que figura entre lo más importante del mudéjar del siglo XIII con la famosa cripta de la Soterraña. Debe verse también la capilla

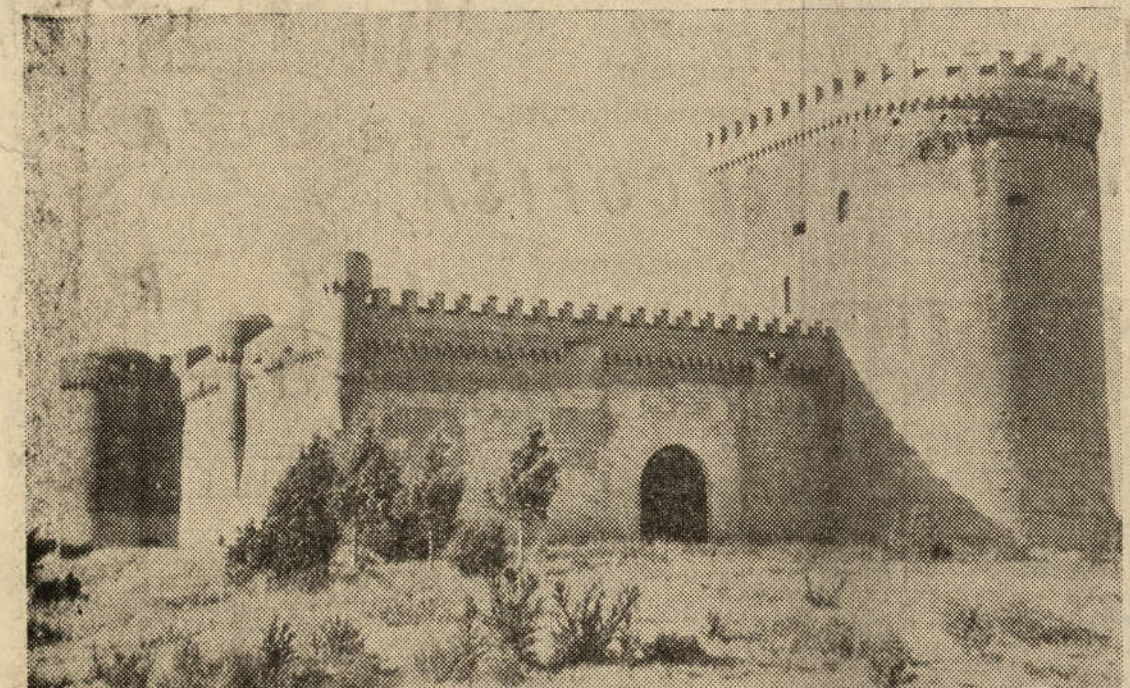

Arevalo. — Castillo mudéjar

Rincón informativo

Datos facilitados por la Oficina de Información de la Subsecretaría de Turismo en esta ciudad:

Durante el pasado mes solicitaron información en esta oficina:

Españoles, 2.061; alemanes, 50; argentinos, 23; austriacos, 1; belgas, 7; canadienses, 2; cubanos, 4; chilenos, 13; franceses, 204; holandeses, 4; ingleses, 132; italianos, 6; mejicanos, 6; norteamericanos, 82; noruegos, 1; portugueses, 55; suecos, 1; suizos, 8; uruguayos, 2; venezolanos, 1; otras naciones, 147. Total, 2.810.

EL TURISMO COMO MEDIO DE CONOCIMIENTO ENTRE LOS PUEBLOS

Mes de mayo
Día 10. — MADRID, 2.150.000 habitantes; 650 metros de altura. Capital de España. Ciudad alegre, con interesantes museos, entre los que destaca el del Prado. Bellísimos alrededores.

deportes. Deportes de nieve en Navacerrada. Cotos de caza en la Sierra de Gredos. Ciudades monumentales cercanas, como Toledo, Segovia, Alcalá, etc. Alojamiento de todo tipo. Fiestas de San Isidro Labrador. Grandes corridas de toros. Conciertos musicales. Bailes populares. Competiciones deportivas de categoría internacional. Representaciones de ópera y teatro. Exposiciones. Días 10 al 26.

Día 11. — RIPOLL. Gerona, 7.081 habitantes, 691 metros de altura. Gerona, 86 kilómetros. Alojamiento: Dos hoteles de tercera, una pensión de primera y otra de segunda categoría. Villa condal fundada por Wifredo el Velloso. Monasterio de Santa María, con magnífica portada del siglo XI. La Abadía, con importante biblioteca. Iglesia románica de San Pedro.

(Continúa en la página siguiente)

XXV Feria Nacional de Muestras

2-17 de octubre de 1965. - ZARAGOZA
(BODAS DE PLATA)

COINCIDE CON LAS FIESTAS DEL PILAR

Este año extraordinarias novedades con la inauguración de nuevos Pabellones que amplían notoriamente la capacidad del Recinto.

Grandes rebajas en el Ferrocarril para el desplazamiento a Zaragoza, para visitar la Feria.

INFORMES:

Dirección General de la Feria - Palacio Ferial - (Gran Vía). - ZARAGOZA

PROVINCIA Y REGION

De Ciudad Rodrigo Nombramiento de comisiones para las fiestas de agosto

Como anunciamos días pasados, se ha reunido la Junta Local Mixta de las Fiestas de agosto, bajo la presidencia del alcalde, don Miguel Sánchez Arjona y Fernández Palacios, y el jefe local de Sindicatos, don Antonio Sánchez, la cual está constituida por la Comisión de Festejos del Ayuntamiento y por los jefes de los diferentes gremios sindicales, los cuales tratarán sobre los actos a realizar, comenzando por el nombramiento de cargos de las distintas comisiones, que darán comienzo a sus trabajos con vistas a las fiestas de verano.

Dichas comisiones están integradas por los siguientes señores, a las cuales serán agregadas otras personas que por diferentes causas prestarán su colaboración a las mismas.

Comisión de Propaganda: L. presidente don Ignacio María Domínguez, colaboran también don Balduino Benito Nuñez y don Antonio Pérez Hernández.

Comisión taurina: La Presidencia don Miguel Sánchez Arjona, Fernández Palacios, y colaboradores don Manuel Alajos García y don Orenco Sevillano Vicente.

Comisión de deportes: Presidente don Angel Sánchez Jiménez y colabora don Ignacio María Domínguez Rodríguez.

Comisión de servicios técnicos: Presidente don Antonio Pérez Hernández, colaboran don Agustín Sánchez Merchán y don Balduino Benito Nuñez.

Comisión folclórica - artística: Presidente don Miguel Sánchez Arjona; colaboran don Antonio Sánchez Alonso, don Manuel Alajos García y don Angel Sánchez Jiménez.

Comisión de cultura: Presidente don Ignacio M.ª Domínguez; colabora don Antonio Sánchez Alonso.

Comisión económica: Presidente don Miguel Sánchez Arjona; colaboran don Antonio Sánchez Alonso y don Ignacio M.ª Domínguez.

Secretario, don Jesús de la Nava Cilleros.

El próximo día 19 se reunirán las comisiones y presentarán sus respectivos proyectos para su gradual aprobación.

De Vitigudino Una cooperativa de construcción de muebles

Se está llevando a cabo, en Vitigudino, la creación de una cooperativa de construcción de muebles.

Esto, que a primera vista no parece tener más importancia que la que se desprende de la simple nota informativa, lleva, sin embargo, un trasfondo en el que merece la pena destacar. Porque lo que se está tratando de poner en marcha es, más que una simple fábrica, todo un complejo de carácter industrial, ideológico y social.

De la proyección social de la obra puede dar idea el hecho de que el punto de partida es, ni más ni menos, que la cesión que un propietario hace de su propia industria en marcha, para que pueda ser transformada en cooperativa, compartiendo el beneficio con la colectividad, ya que a ella, en líneas generales, tendrán acceso los propios obreros y cuantos puedan considerarlo de interés personal y sean admitidos por una Junta Rectora.

El pasado día 5, con este motivo, tuvo lugar en el Colegio Libre Adoptado una charla sobre cooperativismo, con el objeto de crear un clima de información, comprensión y apoyo para una obra que puede ser puesta en marcha con la ayuda de Dios, un cambio radical en la fisonomía laboral del pueblo.

El conferenciante, señor Martín Cabrera, delegado de U.L.G.O.R. de Mondragón, mantuvo al final un animado coloquio sobre el tema. Se insistió en la necesidad de crear fuentes de riqueza que hagan innecesaria la emigración. Se puso de relieve el valor fundamental del hombre, en función del cual deben hacerse toda clase de proyectos y como un buen espíritu de superación personal y de solidaridad cristiana, son el mejor remedio contra la lucha de clases y el camino más recto en busca de los legítimos exigencias de justicia, de libertad y de dignidad humanas.

Esperamos que las iniciativas y las ideas expuestas se puedan convertir en un futuro próximo en venturosa y esperanzadora realidad.

EL CORRESPONSAL

Suscríbase a
EL ADELANTO
llamando al teléfono
1018

DE MEDINA DEL CAMPO Auténtica manifestación de duelo

A primeras horas de la tarde y procedente de Madrid, llegaron a nuestra villa los restos mortales del infortunado medinense don Jerónimo García Mellado, trágicamente muerto en acto de servicio, como copiloto de la aeronave "Santa María", en el aeródromo tinerfeño de Los Rodeos.

El acto del sepelio ha constituido una auténtica y fervorosa manifestación de duelo con la participación de todas las clases sociales medinenses y numerosos amigos de la comarca, Valladolid y Madrid.

Entre éstos, venidos expresamente a rendir este último tributo al caballero intachable y bueno que fue Jerónimo García Mellado, hemos podido distinguir a don José María Gutiérrez del Castillo, jefe nacional de la Obra Sindical de Educación y Descanso, al que acompañaban el secretario general y el jefe del Departamento de Cultura y Arte de la referida Obra, don Federico Olivencia y don Luis Martínez Valenzuela, respectivamente. Con el alcalde de la villa, doctor Coca Ortiz; tenientes de alcalde, señores Sánchez López, Balsa García y Lorenzo Portero; coronel comandante militar de la plaza, don Manuel

Morán Gutiérrez; capitán de la Guardia Civil y demás autoridades y representaciones medinenses.

Sobre el féretro iban colocadas su gorra de comandante piloto y el espadín, así como numerosas coronas de flores naturales.

Presidieron el duelo los hermanos del finado, don Francisco, don Rafael, don Juan Bautista y don José María Mellado; hermanos políticos, don Víctor, don Julián, don Agustín, don Martín, don Juan Luis y don Alfonso Alonso Galicia, así como sus sobrinos, y en representación de las Líneas Aéreas de España "Iberia", sus compañeros, los comandantes pilotos señores Ferrelra y Trigo.

Después de la solemne misa de funeral de cuerpo inseparable, celebrada en la parroquia de San Miguel, se organizó el entierro, despidiéndose el duelo, cuyo desfile duró bastantes minutos, en el sitio de costumbre, subiendo hasta el cementerio municipal gran cantidad de amigos acompañando a los familiares.

Reiteramos nuestro sincero pésame a su atribulada viuda, doña Rosario Alonso Galicia, hermanos y demás familia.

RICARDO SENDINO

HERNIADOS

Su comodidad y seguridad la tiene usando el moderno obturador HERROT. APARATOS obturadores para HERNIAS y EVENTRACIONES, FAJAS, CORSES y PLANTILLAS ORTOPÉDICAS. Especialmente contruidos a medida para cada caso. VISITA EN SALAMANCA, el día 14 de mayo, de 10 a 1, en el Consultorio del Dr. D. Isidoro Juárez, Avenida de Mirat, núm. 6. VISITA EN BEJAR, el día 15 de mayo de 11 a 1, en el Consultorio del Dr. D. José Pamo Torres, Plaza de San Juan, 17. GABINETE ORTOPÉDICO HERROT. Glorieta Luca de Tena, 1. Madrid. — C. S. 19.056

De Plasencia Inauguración oficial del nuevo Instituto de Enseñanza Media

«Gabriel y Galán»

El jueves fué inaugurado oficialmente el centro docente indicado, que ya venía funcionando como tal desde principios del actual curso.

Han asistido al acto el director general de Enseñanza Media, gobernador civil de la provincia, inspector central de Enseñanza Media, presidente de la excelentísima Diputación, delegado provincial de la Vivienda, autoridades eclesiásticas, civiles y militares locales, profesores del instituto de Enseñanza Media de Cáceres y otras personalidades.

El señor vicario efectuó la bendición del instituto, celebrándose después un acto académico en el que disertaron el director del centro y el director general de Enseñanza Media que declaró, como colofón magnífico a su brillante discurso, inaugurando oficialmente el centro.

A continuación se celebraron diversas exhibiciones gimnásticas por alumnos de ambos sexos que resultaron francamente bien.

El magnífico complejo educativo es de características muy modernas, estando dotado de los mayores adelantos pedagógicos, capilla, piscina, campo de baloncesto, gimnasio, una gran sala de espectáculos, etc.

F. GOMEZ

Excmo. Ayuntamiento de Salamanca ANUNCIO

Publicado en el "B. O. de la Provincia" correspondiente al día 23 de abril ppdo., anuncio de SUBASTA PUBLICA para la contratación de las obras de URBANIZACION DE LA CALLE DE PEREZ DE HERRASTI, de esta ciudad, con un presupuesto de 261.373,65 pesetas, por el presente se hace público para general conocimiento que las proposiciones optando a dicha SUBASTA pueden presentarse en la Secretaría Municipal hasta las trece horas del día 18 de mayo actual, estando de manifiesto el expediente hasta expresada fecha en el Negocio Administrativo de Obras, desde las diez a las trece horas.

Salamanca, 5 de mayo de 1965. — El alcalde, JULIO GUERREROS RUBIO.

Rincón informativo

(Viene de la página anterior)

Excursiones a Palmerola, Villalonga, Cull Rudo, Bongren, interesantes por sus iglesias románicas. Fiestas en honor de San Eudalio. Festivales folklóricos, culturales y deportivos.

Día 15.—ALCANAR. Tarragona 7.122 habitantes. 90 metros de altura. Tarragona, 104 kilómetros. Alojamiento: Un hotel de primera A, uno de primera B y dos pensiones de segunda categoría. Caza y Pesca. Excursiones a las Salinas, a la Encañizada. Pueblo ibérico en excavación, sito en la "Moleta del Remel". Fiestas en honor de San Isidro. Toros, estilo Pamplona: "entrada", "prová" y fiesta de vaquillas en la plaza acondicionada al efecto.

TALAVERA DE LA REINA.

Toledo. 28.750 habitantes, 509 metros de altura. Toledo, 84 kilómetros. Interesante museo de cerámica. Puentes y Murallas. Colegiata. Parroquia de Santiago, de estilo mudéjar. Alojamiento: hoteles y pensiones. Fiestas y fiestas de San Isidro Labrador. Trajes típicos Carrozas vistosamente engalanadas. Tiro al plato. Tiro de pichón. Toros. Feria de ganado y exposición de maquinaria. Días 15 al 18.

Día 16.—NAVAHERMOZA. Toledo, 4.900 habitantes. Toledo, 50 kilómetros. Alojamiento: fondas y posadas. típica romería a un santuario enclavado en los Montes de Toledo, a dos kilómetros de la villa, y que se viene celebrando desde el siglo XIII, con gran concurso de gente sobre caballos ricamente enjaezados. Canto de las típicas "rondallas".

AÑO SANTO COMPOSTELANO. Santiago de Compostela. La Coruña. 57.800 habitantes. 260 metros de altura. La Coruña, 67 kilómetros. Madrid, 605 kilómetros. Jerusalén de Occidente, artísticamente es una de las ciudades más importantes del mundo. Toda la ciudad es un monumento. Destacan la Catedral con el Pórtico de la Gloria, del Maestro Mateo, apoteosis de la escultura románica de 1190. El ambiente de la ciudad, con sus portales, palacios e iglesias, deja una huella imborrable. Alojamiento: Hostal de los Reyes Católicos (lujo), instalado en el antiguo Hospital Real y otras categorías. Por coincidir la fiesta labrega en domingo, será Año Santo Compostelano, en virtud de un privilegio atestado ya en tiempo del Papa Calixto II, que hace de Santiago de Compostela la tercera ciudad Santa del mundo, junto con Roma y Jerusalén. Durante todo el Año Santo tienen lugar numerosas solemnidades religiosas y peregrinaciones.

Conviene recordar la recomendación del doctor Jiménez Díaz: "Cuando se conduce un vehículo se debe adquirir el compromiso de no ingerir bebidas alcohólicas" y pedir a Dios con la oración del automovilista de Juan XXIII, "el conocimiento de nuestra grave responsabilidad".

Y que San Cristóbal nos siga protegiendo. — CARREFOUR.

Julio Pérez Martín
MEDICO
MATRIZ - PARTOS
Gran Vía, 12, pral. Teléfono 1303
(C. S. núm. 25)

Importante Editorial

poseedora del fondo de más posibilidades para el vendedor, desea ampliar su equipo de Delegados.

Escribir al Apartado 1.344 de Barcelona, indicando la referencia, núm. 78

NOTAS SOBRE LA CIRCULACION VIAL

"Si quieres conducir, no bebas; y si bebas, no conduzcas", dice un slogan muy extendido y que debe pesar en la conciencia de cada conductor.

En 1964 un profesor de la Universidad de Yale (EE. UU.), hizo varias experiencias para ver el influjo de la bebida en los automovilistas. Los experimentos demostraron que un trago (un trago, es una copa de coñac, una botella de cerveza, dos o tres vasos de vino...) basta para que los reflejos se hagan un 15 por 100 más lentos, al tiempo que el conductor se distrae más fácilmente y a la vista sufre un debilitamiento del 32 por 100.

En una encuesta que se hizo en Inglaterra, durante las Navidades de 1963 murieron 132 personas a consecuencia de accidentes de tráfico. En la mayoría de los accidentes intervino el exceso de alcohol.

Las autoridades del tráfico inglesas han declarado la guerra a los conductores que toman alcohol en proporciones poco prudentes.

Recientemente han empezado las "pruebas de aliento"; se trata de unas bolsitas de plástico donde se exhala un poco de "aliento" dentro de ellas para averiguar el porcentaje de alcohol en el momento de la prueba.

Los ingleses dicen que una concentración de 0,5 gramos de alcohol, en mil centímetros cúbicos de sangre, mientras se conduce es la más alta que puede ser aceptada como compatible con la seguridad de los demás usuarios. Por término medio, una botella de cerveza, dos copas de jerez o tres de licor son suficientes para alcanzarla.

En Suecia, el límite permitido se fijan en 0,5 por mil; en Austria, en 0,80 y en Alemania, 1,5; este límite del Código alemán parece exagerado según los expertos.

Hay que tener en cuenta que la sensibilidad al alcohol varía de un individuo a otro.

Para eliminar del organismo un contenido de 0,5 gramos se precisan aproximadamente tres horas.

Hay que llevar al ánimo de los conductores aficionados al alcohol, que ejerciten su voluntad y que se abstengan de ingerirlo cuando tengan que coger el volante, por el peligro que representa para ellos y para los demás usuarios de las vías públicas. Y viene a cuento lo sucedido hace unos días a Edwin Merle según relata la agencia "Efe". "Edwin iba conduciendo su coche por una carretera cercana a Fresno (EE. UU.) y se conoce, que, de pronto, sintió deseos de echar un trago. Paró su vehículo y se puso a buscar una garrafa de vino que llevaba en el mismo, pero como quiera que no la encontraba y como hubiera comenzado a oscurecer encendió un fósforo. La llama incendió gases del escape del motor y se produjo una explosión a consecuencia de la cual Edwin quedó inconsciente. Cuando recobro en parte el conocimiento comenzó a an-

dar en busca de ayuda pero se desmayó de nuevo, precisamente sobre la vía del tren cuando estaba a punto de pasar un convoy que le arrolló y le produjo la muerte en el acto".

Conviene recordar la recomendación del doctor Jiménez Díaz: "Cuando se conduce un vehículo se debe adquirir el compromiso de no ingerir bebidas alcohólicas" y pedir a Dios con la oración del automovilista de Juan XXIII, "el conocimiento de nuestra grave responsabilidad".

Y que San Cristóbal nos siga protegiendo. — CARREFOUR.

Ayuda al Turismo y te ayudará a ti mismo. Inscríbete en el Centro de Iniciativas y Turismo.

REPRESENTANTE

Para esta zona precisa Empresa de Suministros Industriales, trabajar artículos nacionales y de importación. Imprescindible estar relacionado con la Industria Metalúrgica, a poder ser trabajando ya hierros, aceros, electrodos, rodamientos, artículos perfectamente compatibles

Escribir: Apartado 83 - BILBAO

INSTITUTO FINANCIERO, S. A.

Espos y Mina, 16
Teléfono 5675

Delegaciones: Barcelona, Valencia, Bilbao, San Sebastián, Zaragoza, Sevilla, Málaga, Salamanca, Zamora, Valladolid y Huelva.
Central: Madrid, José Antonio, 82.

Financiaciones en general. Asociación de Empresas españolas y extranjeras. - Financiación para la adquisición de maquinaria industrial de todo tipo. - Financiaciones comerciales e industriales a largo plazo. - Inversiones de todas clases. - Organización de empresas industriales. - Financiación de empresas en general. - Prospección de mercados españoles y extranjeros.

Bolsa Internacional de la Propiedad

SECCION FILIAL DEL INSTITUTO FINANCIERO, S. A.
Compra venta de fincas de todas clases. - Compra venta de solares, Bungalows y terrenos en toda España. - Apartamentos en la Costa del Sol, Costa Blanca, Costa Brava y Costa Dorada.

Nos complacemos en participar a nuestros clientes y amigos nuestras recientes asociaciones con empresas de financiación industriales más importantes de Europa, para la realización de proyectos industriales y su financiación, como son LENZ ARCHITEKTEN + INGENIEURE, de Alemania; STUDIO CONSULENZA INDUSTRIALE, de Italia; STANLEY J. KLEIN ASSOCIATES, de Inglaterra; ORGANISATION PAUL PLANUS, de Francia.

Compre hoy el coche que desee y páguelo mensualmente.

INCOFISA
le facilitará el dinero.

INCOFISA
Almirante Bonifaz, 3 BURGOS

Informes:
P. Cámara, 16, 4.º dcha.
Teléfono 4088

...y cuando sea "mayor" este Kelvinator seguirá siendo SU SEGURO SERVIDOR

equipado con TROPICAL SYSTEM

El Mago del Frio

DESDE 302 PTS. AL MES

Kelvinator
...elegante, silencioso, capaz, práctico, seguro... IMPRESCINDIBLE

DISTRIBUIDORES EN SALAMANCA:
JOSE GONZALEZ, S. A.—Zamora, 24
RATTANER.—Generalísimo, número 42

SORDOS
MODERNISIMOS APARATOS

- Sin pilas ni cordones
- Auriculares invisibles
- Gafas auditivas
- Gran surtido

Única casa especializada

RADIO FRONTELA
Calle Zamora, 28 - SALAMANCA